

Catálogo de Prácticas Ambientales

Playas de El Ejido 2026



EL EJIDO
TURISMO

Servicio de información

Reseñas medioambientales en los paneles informativos de las playas:

- Cuidado e información del paraje Natural de Punta Entinas-Sabinar.
- Información sobre la "Posidonia Mediterránea".
- Código de buena conducta.
- Análisis de aguas y microbiológicos.
- Información sobre transporte sostenible (<https://elejido.es/autobuses>)



EL EJIDO
CONCEJALÍA DE TURISMO

turismo.elejido.es
infoturismo@elejido.es

Turismo El Ejido-Costa de Almería
@turismoelejido

Playa de Poniente

Peligro
Danger

Precaución baño
Precaution bath

Permitido baño
Bathing allowed

Presencia Medusas
Presence of Jellyfish

CARACTERÍSTICAS / CHARACTERISTICS	TELÉFONOS DE INTERÉS / USEFUL PHONE NUMBERS	CÓDIGO DE CONDUCTA / CODE OF CONDUCT
<p>Playa Libro Grado de protección Moderado (Según DL 12/2020)</p> <p>Longitud / length: 1.950 metros Tipo de arena / sort of sand: Gruesa/Coarse</p>	<p>Emergencias/Emergency: 112 Ayuntamiento/Town Hall: 950 541 000 Turismo/Tourist office: 950 489 555</p> <p>Descarga / Download Apps: </p>	<p>No detectar agua - No swim during heavy rain and after 20:00h, until 1 de mayo a 31 de mayo. - Prohibido bañarse si se detecta contaminación de aguas. - Prohibido bañarse en zonas de vertido o canales ruidosos. - Prohibido el baño en zonas de vertido o canales ruidosos. - Prohibido el uso de vestimenta en zona de baño balizada. - Prohibido el uso de gafas de sol. - Prohibido tirar basura.</p> <p>No detect water - Do not swim when it rains heavily or after 20:00h, from May 1st to 31st. - No bathing if water pollution is detected. - No bathing in dumping or noisy channels. - No bathing in dumping and noisy areas. - Do not wear sunglasses in the bathing area. - Do not throw away trash.</p>















ESPACIOS PROTEGIDOS / NATURAL AREAS

Punta Entinas / Sabinar
Cofre de las Huelgas, Reserva Natural y Paraje Natural por la Junta de Andalucía. Con una zona de 2.100 hectáreas está situada entre las urbanizaciones de Libramonte y Playa de Sabinar. El espacio está protegido por la Ley de Patrimonio Cultural de Andalucía y por la Ley de Espacios Naturales de Andalucía. En el espacio se encuentran: el yacimiento arqueológico de Punta Entinas, el yacimiento del castrejo salino de Cerdillo y las lagunas endorreicas de Punta Entinas. El espacio está protegido por la Ley de Patrimonio Cultural de Andalucía y por la Ley de Espacios Naturales de Andalucía.

Posidonia oceánica
Otro de los motivos de protección es la existencia de grandes praderas submarinas de posidonia. Este tipo de pradera protege al ecosistema de la zona y sirve de refugio y alimento a otros seres vivos. Su presencia permite la zona del fondo y servir de reserva de nutrientes y materia orgánica. Para su protección el Ayuntamiento de Elejido realiza actividades en el espacio.

TEMPORADA DE BAÑO BATHING SEASON

Servicios municipales de vigilancia y socorro:
Del 19 de junio al 6 de septiembre
Horario: de 9 h. a 20:30 h. de lunes a domingo

- Máxima atención: del 1 de Julio a 31 de agosto
- Los servicios de temporada no municipales, tendrán un horario más limitado.
- Sobre un Sistema de Quejas y Sugerencias, se encontrará en módulos SOC, en la aplicación móvil, web de Turismo, Oficina de Turismo y Ayuntamiento.
- Se realizará información relativa a las playas en la web de Turismo: www.turismo.elejido.es

Municipal Services and First Aid Public Services:
From June 19th to 6th September
Schedule: Monday to Sunday, from 9 a.m. to 20:30 p.m.

- Peak service from 1st July to 31st August
- Leisure services not municipally, and restaurants, have a wider schedule.
- Complaints and Suggestion forms are available in the First Aid posts, the town council's Tourism Department, Tourism website and in the Tourist Office.
- Information about beaches can be checked on the website: www.turismo.elejido.es

LA CAMPAÑA BANDERA AZUL / ABOUT BLUE FLAG

CAMPANA BANDERA AZUL
La Bandera Azul es un galardón ambiental internacional otorgado por una Organización No Gubernamental a nivel mundial. La principal iniciativa es proteger el medio ambiente. La principal iniciativa es proteger el medio ambiente. La principal iniciativa es proteger el medio ambiente.

CONTRIBUYA VOSTRO EN LA PROTECCIÓN DEL MEDIO AMBIENTE.
- Respete las normas de seguridad y obediencia de tránsito en el agua y en la playa.
- Evite el uso de agua y productos que contengan sustancias nocivas.
- Evite las actividades que contengan sustancias nocivas en la playa.
- Evite las actividades que contengan sustancias nocivas en la playa.
- Evite las actividades que contengan sustancias nocivas en la playa.

ANÁLISIS DE AGUAS Y MICROBIOLÓGICOS

CALIDAD DE AGUAS DE BAÑO de las 6 playas temporales (2022-2024):
EXCELENTE



ADICAC
C/ Alcazar, 3 portal 1 P. 28045 Madrid.
banderasazul@adecac.es - www.adecac.es

IFEE - International Blue Flag Coordination
Scandlegade 11, DK-3400 Copenhagen (Denmark)
info@ifee.global - www.blueflag-global

Agencia de Medio Ambiente de Elejido
C/ San Juan, 10. 04101 Elejido (Almería)
Agencia de Medio Ambiente de Elejido

Servicio de información

App “Playas El Ejido”, con el aforo, estado de las playas y sus características, así como el significado de las banderas y las campañas de seguridad limpieza, medusas, etc.

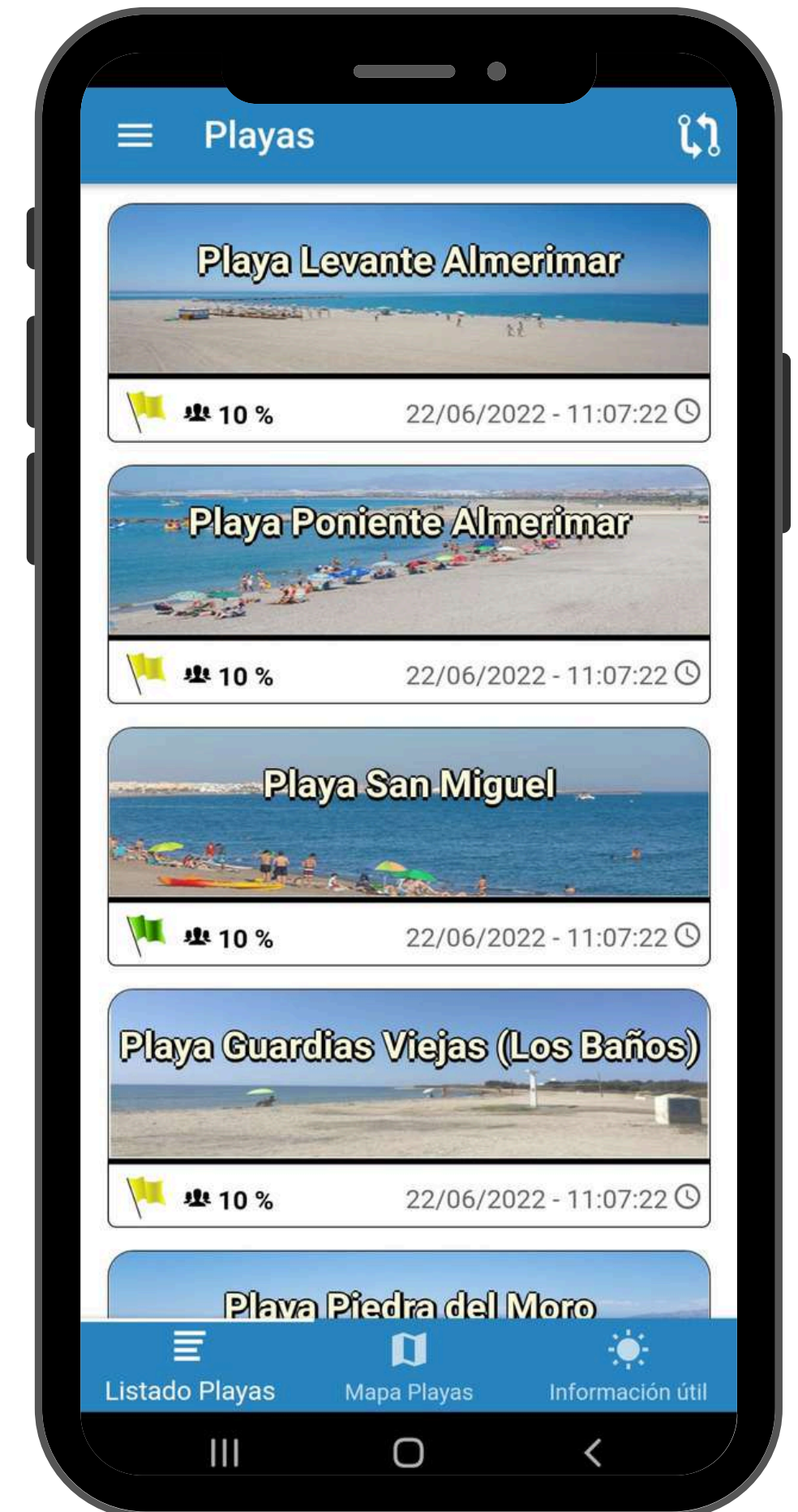

Servicio de información

Información ambiental en la página web de turismo, en la de Protección Civil, en la App de Playas y folletos informativos sobre: la “Posidonia Oceánica”, “Medusas”, “Uso de la Bicicleta” y “Limpieza en Playas”.

Indicaciones en todas las duchas para no derrochar agua, ni usar jabón y otras recomendaciones.

Casos especiales

- ★ Los niños, personas mayores o personas con alergias pueden necesitar atención especial.
- ★ En caso de no encontrarse cerca de un puesto de socorro y ante una picadura de una especie de alta peligrosidad (carabela portuguesa), llamar al servicio de urgencias 112 e indicar que el contacto ha sido con esta especie.
- ★ En caso de dolor de cabeza, calambres, vómitos, problemas respiratorios u otros síntomas, acudir al centro de asistencia médica más cercano.

Nuestro litoral es pura naturaleza ¡Cuidarlo es nuestra obligación!

Para mayor información, contacta con nosotros.

Las medusas del Mediterráneo

Información ambiental

Turismo El Ejido-Costa de Almería
<https://turismo.elejido.es>

OFICINA DE TURISMO
C/ Arquitecto Julián Laguna, 65 - Almerimar
950 48 95 55

NO DERROCHE AGUA

Do not waste water

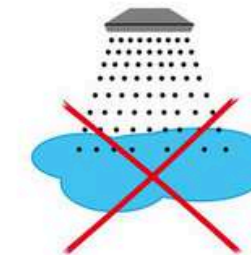

NO UTILIZAR JABÓN

No soaps



NO MASCOTAS

No pets

Servicio de información

Cartelería con recomendaciones sobre un buen uso de las playas.

LA PLAYA ES UN ESPACIO NATURAL ¡Cuidala!

 <p>AGUAS LIMPIAS Y ANALIZADAS</p>	 <p>LIMPIEZA DE ARENAS RECOGIDA DE BASURA</p>	 <p>VIGILANCIA SOCORRISMO S.O.S.</p>	 <p>ACCESIBILIDAD</p>	 <p>NO ACAMPADA INCONTROLADA</p>	 <p>AGUA POTABLE</p>
 <p>WC</p>	 <p>PROHIBIDO BARBACOAS</p>	 <p>SERVICIOS SANITARIOS</p>	 <p>NO ANIMALES DOMÉSTICOS</p>	 <p>NO CIRCULACIÓN DE VEHÍCULOS</p>	 <p>ATENCIÓN A LEGISLACIÓN LITORAL</p>

 PELIGRO

 PRECAUCIÓN EN EL BAÑO

 PERMITIDO BAÑO

 PRESENCIA DE MEDUSAS

esto es **el Ejido.**
¡Vívelo!

 Ayuntamiento de
el Ejido.
Concejalía de Turismo

Campañas medioambientales

Campaña de concienciación para la protección de las dunas costeras por todo nuestro litoral, con promoción e información de las mismas con cartelería en playa e información en la web de turismo.



Las dunas

Las dunas son acumulaciones de arena que se forman mediante el transporte de arena por el viento. Protegen nuestra costa de los temporales y la erosión. También son el hábitat de numerosas especies de flora y fauna, algunas de ellas protegidas. Forman ecosistemas de gran importancia que debemos conservar. Su mayores amenazas son el impacto humano y las especies invasoras.

Sand dunes are simply accumulations of sand grains and are found wherever loose sand is windblown. Sand dunes provide natural coastal protection against storm surge, preventing coastal flooding and erosion, as well as providing important ecological habitat. Sand dunes are of tremendous ecological importance and need to be protected. Their greatest threats are human impact and invasive species.

Principales especies de la costa de El Ejido

Main plant species of our coast

Margarita de mar  Asteriscus maritimus	Azucena marina  Panicum maritimum	Barrón  Ammophila arenaria	Oruga de mar  Cakile maritima	Amapola marina  Glaucium flavum
---	--	---	--	--

Ayúdanos
They protect us

 No las pises.
Do not walk on them.

 No dejes perros sueltos.
All pets must be on a leash.



CALIDAD TURISMO

Proyecto protección dunas

A raíz de la campaña anterior y en colaboración con la UAL, se ha llevado a cabo un proyecto de mantenimiento y limpieza de las especies autóctonas de las dunas de las playas Poniente y San Miguel en Balerna y la poda de las especies invasoras.



Campañas medioambientales

Campaña de sensibilización sobre las tortugas marinas con la difusión de carteles informativos con el número de teléfono 112 al que hay que llamar en caso de que aparezca una tortuga en la costa.



Campañas medioambientales

Campaña de concienciación de limpieza en la playa con el reparto de conos cenicero ecológicos y reutilizables.



Centro de Interpretación de Punta Entinas-Sabinar

Cercano a la playa y complementario a las campañas de información y protección del Paraje y Reserva Natural de Punta Entinas-Sabinar y de educación ambiental en general.

Reconocido como Centro Azul, un galardón que otorga la ADEAC para los centros que fomentan las prácticas ambientales.



Educación ambiental

Programa de educación ambiental con una serie de actividades destinadas a conocer la naturaleza de El Ejido en colaboración con la Asociación de Educación Ambiental “El Árbol de las Piruletas”:

- Talleres infantiles en Almerimar y Balerma.
- Itinerarios didácticos por el Paraje y Reserva Natural de Punta Entinas-Sabinar.
- Visitas al Faro Sabinar



Educación ambiental

Programa de educación ambiental con “El Ejido desde el mar”, en colaboración con la empresa de Buceo Andalucía, con el objetivo de concienciar sobre la importancia de las praderas de posidonia presentes en nuestro litoral.



Educación ambiental

Dos actividades de educación ambiental en las Playas Levante Almerimar y la Balerna con el programa “Mi Playa Bonica”, programa de gestión eficiente del litoral ejidense y concienciación de los usuarios en las playas municipales.



Instalaciones sostenibles

Suministro eléctrico a través de placas fotovoltaicas

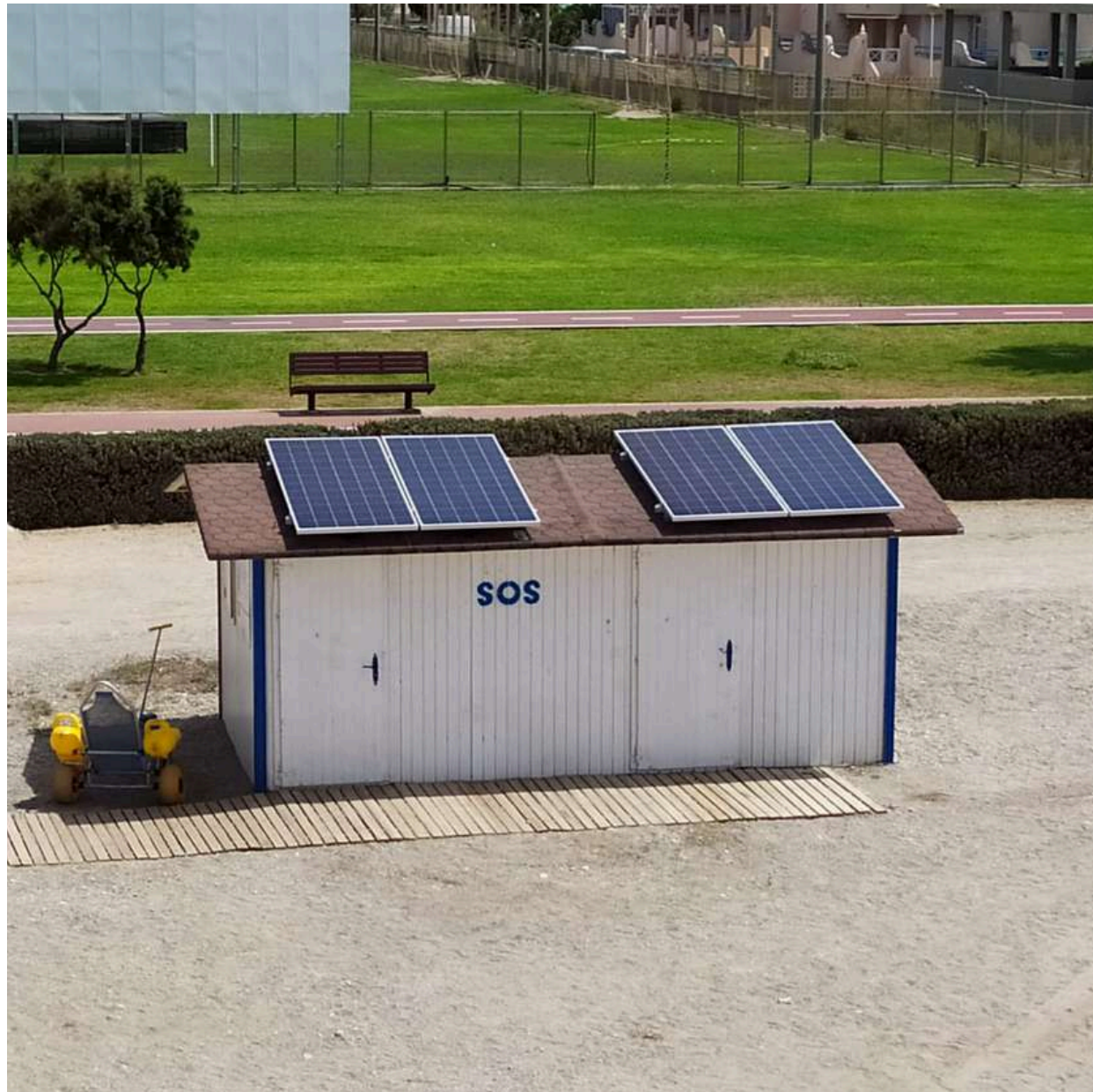

Ahorro de agua con los pulsadores automáticos en duchas y lavapiés.



Instalaciones sostenibles

Anclajes ecológicos en el balizamiento



Construcción de un nuevo carril bici y senda peatonal, que enlaza Balerma y Guardias Viejas.



Servicios de limpieza



“Puntos Verdes” de recogida selectiva de basura en los accesos principales a las playas, además de contenedores en los aparcamientos de las playas. Punto limpio móvil, una vez a la semana.

Realización de análisis microbiológicos de las superficies de las duchas, que se publican cada quince días en los paneles informativos del paseo marítimo y en la app de playas.

Desinfección de la superficie de las duchas y demás instalaciones.

Colaboramos con:

Distrito Sanitario Poniente en la realización de campañas de prevención solar en la playa y seguridad alimentaria, mediante la instalación de cartelería, difusión de buenas prácticas en la web de turismo, App de Playas y redes sociales.

Distrito
sanitario
Poniente



Recomendaciones Playas de El Ejido



Usa siempre protector solar y renuévalo cada 2 horas.
Always use sunscreen and renew it every 2 hours.



Evita tomar el sol entre las 12:00 y las 16:00.
Avoid sunbathing between 12:00 and 16:00.



Bebe mucho líquido.
Drink plenty of water.



Procura no bañarte justo después de comer.
Try not to bathe after eating.



Extrema las precauciones si hay presencia de medusas.
Be extra cautious if jellyfish are present.



Extrema las precauciones con niños.
Be extra cautious with children.



Atiende las banderas y al socorrista si las condiciones del mar son desfavorables.
Pay attention to flag signals and lifeguard if unfavourable sea conditions.



Menores acompañados de un adulto en los módulos SOS.
Children must be accompanied by an adult at the SOS facilities.



Escanea el QR para más información sobre las playas y darnos tu opinión



Colaboramos con:

Asociaciones ambientales para el rescate de fauna marina, a través de cursos de formación, talleres y simulacros para conocer el protocolo de actuación ante una situación de cetáceos varados.



EL EJIDO
TURISMO